



## DIVENTA ESPORATORE DELLA BIODIVERSITÀ PER UN GIORNO!

Partecipa alle attività di monitoraggio e censimento della fauna e della flora, registra le tue osservazioni e condividile con altri appassionati ed esperti sulla piattaforma [www.inaturalist.org](http://www.inaturalist.org)

### Sabato 18 maggio

Ore 9:30, 15:30

Paderno d'Adda (LC) – Cappelleria, via Alzaia Naviglio

**AREA LEONARDESCA:**

**DOVE STORIA E NATURA SI INCONTRANO**

Percorso storico-naturalistico tra l'ambiente di forra e i boschi alla scoperta delle meraviglie del monumento naturale, dalla Cappelleria a Conca delle Fontane e Conca Madre.

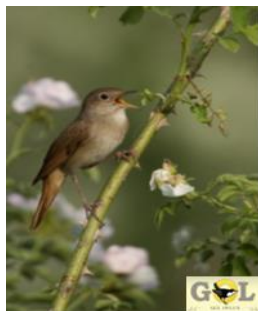

Ore 8:30, 10:30, 14:30, 16:30, 19:00

Castello di Corneliano Bertario, fraz. di Truccazzano (MI) – Piazza Gallarati Scotti – Riserva Borromeo

**OSSERVAZIONI FAUNISTICHE ALLA RISERVA BORROMEO**

Percorso interno alla Riserva Borromeo, area di elevato interesse naturalistico, alla scoperta delle specie caratteristiche degli ambienti agricoli e fluviali planiziali, accompagnati dagli esperti del GOL (Gruppo Ornitologico Lombardo) di Milano.

### Domenica 19 maggio

Ore 9:30, 15:00

Vaprio d'Adda (MI) – Casa del Custode delle Acque, Via Alzaia Sud

**VALLE DELL'ADDA TRA STORIA E NATURA**

Percorso storico-naturalistico alla scoperta del territorio del medio corso del fiume Adda: la Casa del Custode delle Acque, il Naviglio, la vegetazione del Bosco del Salecc e il MUVA (Museo della Valle dell'Adda).

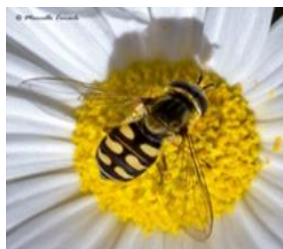

Ore 9:30, 11:30, 14:30, 16:30

Cassano d'Adda (MI) – infopoint Isola Borromeo

**ALLA SCOPERTA DELL'ISOLA BORROMEO  
BIOBLOTTZ DEI SIRFIDI**

Percorso guidato con il naturalista tra i diversi habitat e specie che popolano quest'area, con l'opportunità di contribuire al progetto regionale di monitoraggio dei Sirfidi, utili insetti impollinatori.

Partecipazione gratuita, iscrizione obbligatoria

Info e iscrizioni: scrivi a [info@parcoaddanord.it](mailto:info@parcoaddanord.it) - oggetto "Bioblitz", entro le ore 12:00 di venerdì 17 maggio oppure visita il sito [www.areaparchi.it](http://www.areaparchi.it) e compila il modulo di iscrizione on-line

